Communauté Israélite Karaime

En Egypte

GRAND RABBIN S. Em.

Rab Tobia Simha Levy Babovitch

CALENDRIER

pour l'année

5717

après les calcules de l'astronome

Yehouda Kokkizob

arrangé et offert par

Dr. Ibrahim Menasha

Bonne et Heureuse Année

édité par

Rabbinat Israélite Karaime

50, Rue Khoronfish

LE CAIRE

Imp. Khadr 26, Rue Sakalba Quar. Israélite

سادسا — الموافقة على الاشتراك فى تأسيس شركة الصناعات الكيماوية المصرية والشركة العامة لمنتجات الجوت وشركة مصر للتجارة الخارجية والشركة القومية لانتاج الأسمنت مع تفويض مجلس الادارة فى تأسيس غيرها من الشركات بالقدر الذى يراه مناسبا .

سابعا — الموافقة على اعادة تعيين الأستاذ زكى حسن ومستر ا . كوبر مراقبين للحسابات وتقدير أتعابهما فى حدود حد أقصى مبلغ ٦٠٠٠ جنيه .

رئيس مجلس الادارة

محمد رشدى

شركة مصر للغزل والنسج

شركة مساهمة مصرية

مصانعها بالمحلة الكبرى

(تقدم لكم)

أمتن وأجمل المنسوجات والأقمشة

على اختلاف الانواع والاذواق

معتدلة الاثمان - رائعة الالوان

اطلبوها من جميع المحلات التجارية

مصنع الصوف

يقدم أجود الأصناف

أحسن الاذواق

بأرخص الاسعار

كذلك تم انشاء شركة الصناعات الكيماوية المصرية لانتاج السماد ولتوفيره فى كل الظروف وقد لوحظ فى انشاء مصنع السماد أن ينتهى العمل من اقامته فى الوقت الذى ينتهى فيه العمل فى كهربة خزان أسوان ، ليستمد منه مصنع السماد طاقته الكهربائية .

قرارات

الجمعية العمومية العادية لمساهمى « بنك مصر »

المنعقدة بدار البنك فى يوم السبت ٣١ مارس ١٩٥٦

قررت الجمعية العمومية بالاجماع ما يأتى :

أولا — التصديق على تقرير مجلس الادارة وعلى الميزانية والحسابات للسنة المنتهية فى ٣١ ديسمبر سنة ١٩٥٥ واخلاء طرف أعضاء مجلس الادارة من كل مايتعلق بادارتهم فى السنة المذكورة .

ثانيا — الموافقة على توزيع الأرباح كاقتراح مجلس الادارة وصرف مبلغ ثمانين قرشا عن كل سهم - دون استقطاع ضرائب - مقابل تقديم الكوبون رقم ٣٣ الى بنك مصر أو أحد فروعه ابتداء من يوم السبت ٧ ابريل سنة ١٩٥٦

ثالثا — اعادة انتخاب الأستاذ محمد رشدى والأستاذ محمد محمود جلال اللذين انتهت مدة عضويتهما .

رابعا — اعتماد ضم كل من السادة الأساتذة : محمود العتال واحمد فؤاد ومحمود محمد لطفى ويوسف مرقص حنا والدكتور محمد على عرفه وعلى بدوى ومحمود حسن الى أعضاء مجلس الادارة .

خامسا — الترخيص لمجلس الادارة بالتبرع فى حدود المادة رقم ٤٠ من القانون رقم ٢٦ لسنة ١٩٥٤ .

بنك مصر

الاقتصاد القومى والتصنيع

أصبح التقرير السنوى لمجلس ادارة بنك مصر دستوراً اقتصاديا للمعنيين بشئون المال بل سجلا دقيقا للحالة الاقتصادية فى البلاد

وقد القى الأستاذ محمد رشدى رئيس مجلس ادارة بنك مصر تقريره هذا العام على الجمعية العمومية العادية للبنك فجاء كعادته زاخراً بالتفاصيل والدقائق الهامة .

وقد بدأ الأستـــاذ محمد رشدى تقريره بعرض مبسط للاقتصاد الدولى على ضوء المساعى المبذولة للتقريب بين المعسكرين المتنازعين ثم أشاد باعلان الدستور وما نص فيه على تنظيم الاقتصاد القومى ، فقال :

تابعت مصر . حكومة وشعبا اهتمامها بدعم الاقتصاد القومى . واهتمت بالصناعة والتصنيع باعتبار الصناعة هى الوسيلة الفعالة لرفع مستوى المعيشة لكل الطبقات .

فقد رسمت الخطوط الرئيسية لبناء نهضة شاملة تقوم على استغلال كل منابع الثروة الطبيعية والبشرية . وشكلت لذلك مختلف اللجان من الخبراء والفنيين لدراسة المشروعات الحيوية التى تتطلبها حالة الاقتصاد القومى . وقد انتهت مراحل البحث والدرس . وبدأت فعلا مراحل التنفيذ .

وأولى هذه المشروعات وأجلها شأنا مشروع السد العالى فقد أقبلت دول كثيرة بعروضها لتمويل هذا المشروع ، بعد أن استوثقت من سلامته من ناحيته الفنية والاقتصادية . وتلك حجة بالغة وبرهان ساطع على مدى ماتتمتع به حالة البلاد المالية من ثقة واستقرار .

وقد بدأ تنفيذ عدة مشروعات صناعية بعد أن تم بحثها بعناية واهمها : صناعة الحديد والصلب ، وأقبل المواطنون على الاكتتاب فى رأس مال هذه الشركة بحماس كبير ، مما يدل على مدى تقدم الوعى الاقتصادى ، وعلى وفرة الأموال المدخرة فى البلاد .

Les Fêtes de l'année 5717

Roche Hachana	Jeudi 1 Tishri	6 Sep. 1956
* Yom Kippour Jeûne du Grand Pardon	Sam. 10 «	15 « «
* Souccot (F. des Tentes)	Jeudi 15 «	20 « «
* Chemini Atzeret (Simhat Torah)	« 22 «	27 « «
Jeûne de Guedalia	Dim. 25 «	30 « «
Roche Hodech Hechvan	Ven. 1 Hech.	5 Oct. «
« « Keslev	Dim. 1 Keslev	4 Nov. «
« « Tébet	Jeudi 1 Tebet	4 Déc. «
Jeûne 10 Tébet	« 10 «	13 « «
Roche Hodech Chébat	Mer. 1 Chebat	2 Jan. 1957
« « Adar 1	Ven. 1 Adar 1	1 Fév. "
Pourim (Fête d'Esther)	Jeudi 14 «	14 " "
Roche Hodech Adar 2	Dim. 1 Adar 2	3 Mars "
Roche Hodech Nissan	Lun. 1 Nissan	1 Avril "

* Pessah (Pâque)	Lundi 15 Nissan	15 Avril 1957
Cebii Atzeret	Dim. 21 «	21 " "
Roche Hodech Iyar	Mer. 1 Iyar	1 Mai " *
« « Sivan	Ven. 1 Sivan	31 " "
* Chabout (Pentecôte) (Mattan Tora)	Dim. 10 «	9 Juin "
Roche Hodech Tamouz	Sam. 1 Tamouz	29 " "
Jeûne 9e Tamuoz (Prise de Jerusalemes)	Dim. 9 «	7 Juillet "
Roche Hodech Ab	« 1 Ab	28 " "
Jeûne 7 Ab	« 8 «	4 Août "
Jeûne 10 Ab (Destruction du Temple	Mar. 10 «	6 " "
Roche Hodech Eloul	« 1 Eloul	27 " "
Veille de Roche Hachana 5718	« 29 «	24 Sep. "

N.B. Les Fêtes marqueés d'une étoile (*) sont de rigoureuse observance (Mikra Kodech)

Bonne et Heureuse Année

סדר קריאת הפרשיות וההפטרות
בימי החגים והמועדים

חגים ומועדים	פרשיות	הפטרות
תרועה	פ׳ קדושים בכללה ס׳ ויקרא יט א-כ כז	תקעו שופר בציון עד וידעתם כי בקרב יואל ב טו-ב כז
כפור	פ׳ אחרי מות ס׳ ויקרא טז א-כט עד א-לד והיתה לכם לחקת עולם עד. והיתה-זאת לכם	קרא בגרון ישעיה נ״ח א-יד וסופו אז תתענג וספר יונה בכללו
חג הסכות	פ׳ אמור ס׳ ויקרא כב כו-כג מד וידבר יהוה אל-משה לאמר: שור או-כשב או-עז וסופו. וידבר משה את מועדי ה׳	הנה יום בא לה׳ זכריה יד א-כא וסופו בסוף הספר

סדר קריאת הפרשיות וההפטרות
בימי החגים והמועדים

שמיני עצרת	פ׳ וזאת הברכה בכללה וסדר הבריאה	ויהי ככלות שלמה וסופו ביום השמיני מלכים א׳ ח׳ נד-סו
חג הפסח	פ׳ בא אל פרעה ס׳ שמות יב יד-יג י וסופו. ושמרתה את-החקה הזאת למועדה מימים ימימה	ויצו המלך את כל העם ועשו פסח וסופו וירכבהו עבדיו מלכים ב׳ כג כא-ל
שביעי עצרת	פ׳ בשלח ס׳ שמות יג יז-טו כו וסופו כי אני ה׳ רפאך:	ותשר דבורה וברק שופטים ה א-לא וסופו כן יאבדו כל-אויביך ה׳
חג השבועות	פ׳ יתרו בחדש השלישי עד סוף הפרשה	חבקוק ג עד תפלה לחבקוק הנביא

ايلول ٥٧١٧ — אלול התשי"ז לפ"ג — اغسطس ١٩٥٧

صفر ١٣٧٧ — לבריאת העולם — Août 1957

Les jours	Août 1957	אלול התשי"ז	توافيع ومواسم واعياد	اغسطس ١٩٥٧	ايلول ٥٧١٧ صفر ١٣٧٧	ايام الاسبوع	ימי השבוע
M	27	א		٢٧	١	ثلاثاء	ג
M	28	ב		٢٨	٢	اربعاء	ד
J	29	ג		٢٩	٣	خميس	ה
V	30	ד		٣٠	٤	جمعة	ו
S	31	ה	פ' שפטים	٣١	٥	سبت	ש
D	1	ו	Sep. 1957 سبتمبر ١٩٥٧	١	٦	احد	א
L	2	ז		٢	٧	اثنين	ב
M	3	ח		٣	٨	ثلاثاء	ג
M	4	ט		٤	٩	اربعاء	ד
J	5	י		٥	١٠	خميس	ה
V	6	יא	اول النسىء القبطية	٦	١١	جمعة	ו
S	7	יב	פ' כי תצא	٧	١٢	سبت	ש
D	8	יג		٨	١٣	احد	א
L	9	יד		٩	١٤	اثنين	ב
M	10	טו		١٠	١٥	ثلاثاء	ג

ايلول ٥٧١٧ — אלול התשי"ז לפ"ג — سبتمبر ١٩٥٧

صفر ١٣٧٧ — לבריאת העולם — Sep. 1957

Les jours	Sep 1957	אלול התשי"ז	توافيع ومواسم واعياد	سبتمبر ١٩٥٧	ايلول ٥٧١٧ صفر ١٣٧٧	ايام الاسبوع	ימי השבוע
M	11	טז	اول توت ١٦٧٤ قبطية (بسيطة)	١١	١٦	اربعاء	ד
J	12	יז		١٢	١٧	خميس	ה
V	13	יח		١٣	١٨	جمعة	ו
S	14	יט	פ' כי תבוא	١٤	١٩	سبت	ש
D	15	כ		١٥	٢٠	احد	א
L	16	כא		١٦	٢١	اثنين	ב
M	17	כב		١٧	٢٢	ثلاثاء	ג
M	18	כג		١٨	٢٣	اربعاء	ד
J	19	כד		١٩	٢٤	خميس	ה
V	20	כה		٢٠	٢٥	جمعة	ו
S	21	כו	פ' נצבים	٢١	٢٦	سبت	ש
D	22	כז		٢٢	٢٧	احد	א
L	23	כח	תקופת התרף ابتداء الخريف	٢٣	٢٨	اثنين	ב
M	24	כט	ערב ראש השנה آخر السنة العبرية ٥٧١٧	٢٤	٢٩	ثلاثاء	ג

اب ٥٧١٧
محرم ١٣٧٧

אב התשי"ז לפ"ג
לבריאת העולם

يوليه ١٩٥٧
Juil. 1957

Les jours	Juil. 1957	אב התשי"ז	توافيع ومواسم واعياد	يوليه ١٩٥٧	محرم ١٣٧٧	اب ٥٧١٧	ايام الاسبوع	ימי השבוע
D	28	א	اول السنة الهجرية ١٣٧٧	٢٨		١	احد	א
L	29	ב		٢٩		٢	اثنين	ב
M	30	ג		٣٠		٣	ثلاثاء	ג
M	31	ד		٣١		٤	اربعاء	ד
J	1	ה	Août 1957 اغسطس ١٩٥٧	١		٥	خميس	ה
V	2	ו		٢		٦	جمعة	ו
S	3	ז	פ' דברים	٣		٧	سبت	ש
D	4	ח	צום ז' באב صوم ٧ اب مؤجل لوقوعه يوم السبت	٤		٨	احد	א
L	5	ט		٥		٩	اثنين	ב
M	6	י	צום י' באב صوم ١٠ اب	٦		١٠	ثلاثاء	ג
M	7	יא	اول مسرى ١٦٧٣ قبطية	٧		١١	اربعاء	ד
J	8	יב		٨		١٢	خميس	ה
V	9	יג		٩		١٣	جمعة	ו
S	10	יד	פ' ואתחנן ש' נחמה הפטרת נחמו נחמו עמי	١٠		١٤	سبت	ש
D	11	טו		١١		١٥	احد	א

اب ٥٧١٧
محرم ١٣٧٧

אב התשי"ז לפ"ג
לבריאת העולם

اغسطس ١٩٥٧
Août 1957

Les jours	Août 1957	אב התשי"ז	توافيع ومواسم واعياد	اغسطس ١٩٥٧	محرم ١٣٧٧	اب ٥٧١٧	ايام الاسبوع	ימי השבוע
L	12	טז		١٢	١٦		اثنين	ב
M	13	יז		١٣	١٧		ثلاثاء	ג
M	14	יח		١٤	١٨		اربعاء	ד
J	15	יט		١٥	١٩		خميس	ה
V	16	כ		١٦	٢٠		جمعة	ו
S	17	כא	פ' עקב	١٧	٢١		سبت	ש
D	18	כב		١٨	٢٢		احد	א
L	19	כג		١٩	٢٣		اثنين	ב
M	20	כד		٢٠	٢٤		ثلاثاء	ג
M	21	כה		٢١	٢٥		اربعاء	ד
J	22	כו		٢٢	٢٦		خميس	ה
V	23	כז		٢٣	٢٧		جمعة	ו
S	24	כח	פ' ראה	٢٤	٢٨		سبت	ש
D	25	כט		٢٥	٢٩		احد	א
L	26	ל		٢٦	٣٠		اثنين	ב

תמוז התשי״ז לפ״ג
לבריאת העולם

تموز ٥٧١٧
ذو الحجة ١٣٧٦

يونيه ١٩٥٧
Juin 1957

ימי השבוע	ايام الاسبوع	تموز ٥٧١٧ ذو الحجة ١٣٧٦	يونيه ١٩٥٧	تواقيع ومواسم واعياد	תמוז התשי״ז	Juin 1957	Les jours
ש	سبت	١	٢٩	פ׳ קרח	א	29	S
א	احد	٢	٣٠		ב	30	D
ב	اثنين	٣	١	Juil. 1957 يوليه ١٩٥٧	ג	1	L
ג	ثلاثاء	٤	٢		ד	2	M
ד	اربعاء	٥	٣		ה	3	M
ה	خميس	٦	٤		ו	4	J
ו	جمعة	٧	٥		ז	5	V
ש	سبت	٨	٦	פ׳ חקת	ח	6	S
א	احد	٩	٧	צום ט׳ תמוז صوم ٩ تموز	ט	7	D
ב	اثنين	١٠	٨	اول عيد الاضحى واول ابيب ١٦٧٣	י	8	L
ד	ثلاثاء	١١	٩		יא	9	M
ד	اربعاء	١٢	١٠		יב	10	M
ה	خميس	١٣	١١	آخر عيد الاضحى	יג	11	J
ו	جمعة	١٤	١٢		יד	12	V
ש	سبت	١٥	١٣	פ׳ בלק	טו	13	S

תמוז התשי״ז לפ״ג
לבריאת העולם

تموز ٥٧١٧
ذو الحجة ١٣٧٦

يوليه ١٩٥٧
Juil. 1957

ימי השבוע	ايام الاسبوع	تموز ٥٧١٧ ذو الحجة ١٣٧٦	يوليه ١٩٥٧	تواقيع ومواسم واعياد	תמוז התשי״ז	Juil 1957	Les jours
א	احد	١٦	١٤		טז	14	D
ב	اثنين	١٧	١٥		יז	15	L
ג	ثلاثاء	١٨	١٦		יח	16	M
ד	اربعاء	١٩	١٧		יט	17	M
ה	خميس	٢٠	١٨		כ	18	J
ו	جمعة	٢١	١٩		כא	19	V
ש	سبت	٢٢	٢٠	פ׳ פינחס	כב	20	S
א	احد	٢٣	٢١		כג	21	D
ב	اثنين	٢٤	٢٢		כד	22	L
ג	ثلاثاء	٢٥	٢٣	عيد مصر القومى	כה	23	M
ד	اربعاء	٢٦	٢٤		כו	24	M
ה	خميس	٢٧	٢٥		כז	25	J
ו	جمعة	٢٨	٢٦		כח	26	V
ש	سبت	٢٩	٢٧	פ׳ מטות ומסעי	כט	27	S

סיון התשי"ז לפ"ג לבריאת העולם

Mai 1957 مايو ١٩٥٧

سيفان ٥٧١٧
ذو القعدة ١٣٧٦

ימי השבוע	ايام الاسبوع	سيفان ٥٧١٧ ذو القعدة ١٣٧٦	مايو ١٩٥٧	توافيع ومواسم واعياد	סיון התשי"ז	Mai 1957	Les jours
ו	جمعه	١	٣١		א	31	V
ש	سبت	٢	١	פ׳ במדבר ש׳ ו׳ לספירה Juin 1957 يونيه ١٩٥٧	ב	1	S
א	احد	٣	٢		ג	2	D
ב	اثنين	٤	٣		ד	3	L
ג	ثلاثاء	٥	٤		ה	4	M
ד	اربعاء	٦	٥		ו	5	M
ה	خميس	٧	٦		ז	6	J
ו	جمعة	٨	٧		ח	7	V
ש	سبت	٩	٨	פ נשא ש׳ ז׳ לספירה اول بؤونه ١٦٧٣ قبطية	ט	8	S
א	احد	١٠	٩	חג השבועות מתן תורה Mattan Torah عيد الاسابيع (شبوعوت) وآخر الخمسين	י	9	D
ב	اثنين	١١	١٠		יא	10	L
ג	ثلاثاء	١٢	١١		יב	11	M
ד	اربعاء	١٣	١٢		יג	12	M
ה	خميس	١٤	١٣		יד	13	J
ו	جمعة	١٥	١٤		טו	14	V

סיון התשי"ז לפ"ג לבריאת העולם

Juin 1957 يونيه ١٩٥٧

سيفان ٥٧١٧
ذو القعدة ١٣٧٦

ימי השבוע	ايام الاسبوع	سيفان ٥٧١٧ ذو القعدة ١٣٧٦	يونيه ١٩٥٧	توافيع ومواسم واعياد	סיון התשי"ז	Juin 1957	Les jours
ש	سبت	١٦	١٥	פ׳ בהעלתך	טז	15	S
א	احد	١٧	١٦		יז	16	D
ב	اثنين	١٨	١٧		יח	17	L
ג	ثلاثاء	١٩	١٨	عيد الجمهورية	יט	18	M
ד	اربعاء	٢٠	١٩		כ	19	M
ה	خميس	٢١	٢٠		כא	20	J
ו	جمعة	٢٢	٢١	תקופת הקיץ اول فصل الصيف	כב	21	V
ש	سبت	٢٣	٢٢	פ׳ שלח לך	כג	22	S
א	احد	٢٤	٢٣		כד	23	D
ב	اثنين	٢٥	٢٤		כה	24	L
ג	ثلاثاء	٢٦	٢٥		כו	25	M
ד	اربعاء	٢٧	٢٦		כז	26	M
ה	خميس	٢٨	٢٧		כח	27	J
ו	جمعة	٢٩	٢٨		כט	28	V

Les jours	Mai 1957	אייר התשי"ז	تواقيع ومواسم واعياد	مايو ١٩٥٧	شوال ١٣٧٦ / ايار ٥٧١٧	ايام الاسبوع	ימי השבוע
M	1	א	اول عيد الفطر	١	١	اربعاء	ד
J	2	ב		٢	٢	خميس	ה
V	3	ג	آخر عيد الفطر	٣	٣	جمعة	ו
S	4	ד	פ' קדושים שבת ב' לספירה	٤	٤	سبت	ש
D	5	ה		٥	٥	احد	א
L	6	ו		٦	٦	اثنين	ב
M	7	ז		٧	٧	ثلاثاء	ג
M	8	ח		٨	٨	اربعاء	ד
J	9	ט	اول بشنس ١٦٧٣ قبطية	٩	٩	خميس	ה
V	10	י		١٠	١٠	جمعة	ו
S	11	יא	פ' אמור שבת ג' לספירה	١١	١١	سبت	ש
D	12	יב		١٢	١٢	احد	א
L	13	יג		١٣	١٣	اثنين	ב
M	14	יד		١٤	١٤	ثلاثاء	ג
M	15	טו		١٥	١٥	اربعاء	ד

Les jours	Mai 1957	אייר התשי"ז	تواقيع ومواسم واعياد	مايو ١٩٥٧	شوال ١٣٧٦ / ايار ٥٧١٧	ايام الاسبوع	ימי השבוע
J	16	טז		١٦	١٦	خميس	ה
V	17	יז		١٧	١٧	جمعة	ו
S	18	יח	פ' בהר סיני ש' ד' לספירה	١٨	١٨	سبت	ש
D	19	יט		١٩	١٩	احد	א
L	20	כ		٢٠	٢٠	اثنين	ב
M	21	כא		٢١	٢١	ثلاثاء	ג
M	22	כב		٢٢	٢٢	اربعاء	ד
J	23	כג		٢٣	٢٣	خميس	ה
V	24	כד		٢٤	٢٤	جمعة	ו
S	25	כה	פ' בחקתי ש' ה' לספירה	٢٥	٢٥	سبت	ש
D	26	כו		٢٦	٢٦	احد	א
L	27	כז		٢٧	٢٧	اثنين	ב
M	28	כח		٢٨	٢٨	ثلاثاء	ג
M	29	כט		٢٩	٢٩	اربعاء	ד
J	30	ל		٣٠	٣٠	خميس	ה

Les jours	Avril 1957	ניסן התשי"ז	توافيع ومواسم واعياد	ابريل ١٩٥٧	رمضان ١٣٧٦	نيسان ٥٧١٧	ايام الاسبوع	ימי השבוע
L	1	א		١		١	اثنين	ב
M	2	ב		٢		٢	ثلاثاء	ג
M	3	ג		٣		٣	اربعاء	ד
J	4	ד		٤		٤	خميس	ה
V	5	ה		٥		٥	جمعة	ו
S	6	ו	פ' תזריע	٦		٦	سبت	ש
D	7	ז		٧		٧	احد	א
L	8	ח		٨		٨	اثنين	ב
M	9	ט	اول برموده ١٦٧٣ قبطية	٩		٩	ثلاثاء	ג
M	10	י		١٠		١٠	اربعاء	ד
J	11	יא		١١		١١	خميس	ה
V	12	יב		١٢		١٢	جمعة	ו
S	13	יג	פ' מצורע سبت التهليل ש' הגדול הסמוך לפסח	١٣		١٣	سبت	ש
D	14	יד		١٤		١٤	احد	א
L	15	טו	Pessah חג הפסח اول عيد الفصح פ' בא אל פרעה	١٥		١٥	اثنين	ב

Les jours	Avril 1957	ניסן התשי"ז	توافيع ومواسم واعياد	ابريل ١٩٥٧	رمضان ١٣٧٦	نيسان ٥٧١٧	ايام الاسبوع	ימי השבוע
M	16	טז		١٦		١٦	ثلاثاء	ג
M	17	יז		١٧		١٧	اربعاء	ד
J	18	יח		١٨		١٨	خميس	ה
V	19	יט		١٩		١٩	جمعة	ו
S	20	כ	פ' אחרי מות	٢٠		٢٠	سبت	ש
D	21	כא	שביעי עצרת פ' בשלח התחלת ספירת העומר اخر عيد الفصح واول الخمسين	٢١		٢١	احد	א
L	22	כב	شم النسيم	٢٢		٢٢	اثنين	ב
M	23	כג		٢٣		٢٣	ثلاثاء	ג
M	24	כד		٢٤		٢٤	اربعاء	ד
J	25	כה		٢٥		٢٥	خميس	ה
V	26	כו		٢٦		٢٦	جمعة	ו
S	27	כז	פ' קדושים שבת א'	٢٧		٢٧	سبت	ש
D	28	כח		٢٨		٢٨	احد	א
L	29	כט		٢٩		٢٩	اثنين	ב
M	30	ל	وقفة عيد الفطر	٣٠		٣٠	ثلاثاء	ג

Les jours	Mars 1957	אדר ב׳ התשי״ז	تواقيع ومواسم واعياد	مارس ١٩٥٧	شعبان ١٣٧٦ / ادار ثاني ٥٧١٧	ايام الاسبوع	ימי השבוע
D	3	א		٣	١	احد	א
L	4	ב		٤	٢	اثنين	ב
M	5	ג		٥	٣	ثلاثاء	ג
M	6	ד		٦	٤	اربعاء	ד
J	7	ה		٧	٥	خميس	ה
V	8	ו		٨	٦	جمعة	ו
S	9	ז	פ׳ ויקרא	٩	٧	سبت	ש
D	10	ח	اول برمهات ١٦٧٣ قبطية	١٠	٨	احد	א
L	11	ט		١١	٩	اثنين	ב
M	12	י		١٢	١٠	ثلاثاء	ג
M	13	יא		١٣	١١	اربعاء	ד
J	14	יב		١٤	١٢	خميس	ה
V	15	יג		١٥	١٣	جمعة	ו
S	16	יד	פ׳ צו	١٦	١٤	سبت	ש
D	17	טו		١٧	١٥	احد	א

Les jours	Mars 1957	אדר ב׳ התשי״ז	تواقيع ومواسم واعياد	مارس ١٩٥٧	شعبان ١٣٧٦ / ادار ثاني ٥٧١٧	ايام الاسبوع	ימי השבוע
L	18	טז		١٨	١٦	اثنين	ב
M	19	יז		١٩	١٧	ثلاثاء	ג
M	20	יח	תקופת האביב اول الربيع	٢٠	١٨	اربعاء	ד
J	21	יט		٢١	١٩	خميس	ה
V	22	כ		٢٢	٢٠	جمعة	ו
S	23	כא	פ׳ שמיני א׳	٢٣	٢١	سبت	ש
D	24	כב		٢٤	٢٢	احد	א
L	25	כג		٢٥	٢٣	اثنين	ב
M	26	כד		٢٦	٢٤	ثلاثاء	ג
M	27	כה		٢٧	٢٥	اربعاء	ד
J	28	כו		٢٨	٢٦	خميس	ה
V	29	כז		٢٩	٢٧	جمعة	ו
S	30	כח	פ׳ שמיני ב׳	٣٠	٢٨	سبت	ש
D	31	כט		٣١	٢٩	احد	א

ادار اول ٥٧١٧ — رجب ١٣٧٦

אדר א' התשי"ז לפ"ג לבריאת העולם

فبراير ١٩٥٧ — Fvé. 1957

Les jours	Fév. 1957	אדר א' התשי"ז	تواقيع ومواسم واعياد	فبراير ١٩٥٧	رجب ١٣٧٦ / ادار اول ٥٧١٧	ايام الاسبوع	ימי השבוע
V	1	א		١	١	جمعة	ו
S	2	ב	פ' תרומה	٢	٢	سبت	ש
D	3	ג		٣	٣	احد	א
L	4	ד		٤	٤	اثنين	ב
M	5	ה		٥	٥	ثلاثاء	ג
M	6	ו		٦	٦	اربعاء	ד
J	7	ז		٧	٧	خميس	ה
V	8	ח	اول امشير ١٦٧٣ قبطية	٨	٨	جمعة	ו
S	9	ט	פ' תצוה ש' הסמוך לפורים	٩	٩	سبت	ש
D	10	י		١٠	١٠	احد	א
L	11	יא		١١	١١	اثنين	ב
M	12	יב		١٢	١٢	ثلاثاء	ג
M	13	יג		١٣	١٣	اربعاء	ד
J	14	יד	Pourim عيد استير פורים	١٤	١٤	خميس	ה
V	15	טו	יום ב' של פורים	١٥	١٥	جمعة	ו

ادار اول ٥٧١٧ — رجب ١٣٧٦

אדר א' התשי"ז לפ"ג לבריאת העולם

فبراير ١٩٥٧ — Fév. 1957

Les jours	Fév. 1957	אדר א' התשי"ז	تواقيع ومواسم واعياد	فبراير ١٩٥٧	رجب ١٣٧٦ / ادار اول ٥٧١٧	ايام الاسبوع	ימי השבוע
S	16	טז	פ' תשא	١٦	١٦	سبت	ש
D	17	יז		١٧	١٧	احد	א
L	18	יח		١٨	١٨	اثنين	ב
M	19	יט		١٩	١٩	ثلاثاء	ג
M	20	כ		٢٠	٢٠	اربعاء	ד
J	21	כא		٢١	٢١	خميس	ה
V	22	כב		٢٢	٢٢	جمعة	ו
S	23	כג	פ' ויקהל	٢٣	٢٣	سبت	ש
D	24	כד		٢٤	٢٤	احد	א
L	25	כה		٢٥	٢٥	اثنين	ב
M	26	כו		٢٦	٢٦	ثلاثاء	ג
M	27	כז		٢٧	٢٧	اربعاء	ד
J	28	כח		٢٨	٢٨	خميس	ה
V	1	כט	Mars 1957 ١٩٥٧ مارس	١	٢٩	جمعة	ו
S	2	ל	פ' פקודי	٢	٣٠	سبت	ש

Les jours	Jan. 1957	שבט התשי"ז	تواقيع ومواسم واعياد	يناير ١٩٥٧	جماد ثاني ١٣٧٦ / شباط ٥٧١٧	أيام الاسبوع	ימי השבוע
M	2	א		٢	١	اربعاء	ד
J	3	ב		٣	٢	خميس	ה
V	4	ג		٤	٣	جمعة	ו
S	5	ד	פ' בא אל פרעה	٥	٤	سبت	ש
D	6	ה		٦	٥	احد	א
L	7	ו		٧	٦	اثنين	ב
M	8	ז		٨	٧	ثلاثاء	ג
M	9	ח	اول طوبة ١٦٧٣ قبطية	٩	٨	اربعاء	ד
J	10	ט		١٠	٩	خميس	ה
V	11	י		١١	١٠	جمعة	ו
S	12	יא	פ' בשלח	١٢	١١	سبت	ש
D	13	יב		١٣	١٢	احد	א
L	14	יג		١٤	١٣	اثنين	ב
M	15	יד		١٥	١٤	ثلاثاء	ג
M	16	טו	عيد الدستور للجمهورية المصرية	١٦	١٥	اربعاء	ד

Les jours	Jan. 1957	שבט התשי"ז	تواقيع ومواسم واعياد	يناير ١٩٥٧	جماد ثاني ١٣٧٦ / شباط ٥٧١٧	أيام الاسبوع	ימי השבוע
J	17	טז		١٧	١٦	خميس	ה
V	18	יז		١٨	١٧	جمعة	ו
S	19	יח	פ' יתרו	١٩	١٨	سبت	ש
D	20	יט		٢٠	١٩	احد	א
L	21	כ		٢١	٢٠	اثنين	ב
M	22	כא		٢٢	٢١	ثلاثاء	ג
M	23	כב	عيد التحرير	٢٣	٢٢	اربعاء	ד
J	24	כג		٢٤	٢٣	خميس	ה
V	25	כד		٢٥	٢٤	جمعة	ו
S	26	כה	פ' משפטים	٢٦	٢٥	سبت	ש
D	27	כו		٢٧	٢٦	احد	א
L	28	כז		٢٨	٢٧	اثنين	ב
M	29	כח		٢٩	٢٨	ثلاثاء	ג
M	30	כט		٣٠	٢٩	اربعاء	ד
J	31	ל		٣١	٣٠	خميس	ה

חשון התשי"ז לפ"ג לבריאת העולם

حشفان ٥٧١٧ — ربيع اول ١٣٧٦

اكتوبر ١٩٥٦ — Oct. 1956

Les jours	Octobre 1956	חשון התשי"ז	تواقيع ومواسم واعياد	اكتوبر ١٩٥٦	ربيع اول ١٣٧٦	ايام الاسبوع	ימי השבוע
S	20	טז	פ׳ וירא (עקידת יצחק)	٢٠	١٦	سبت	ש
D	21	יז		٢١	١٧	احد	א
L	22	יח		٢٢	١٨	اثنين	ב
M	23	יט		٢٣	١٩	ثلاثاء	ג
M	24	כ		٢٤	٢٠	اربعاء	ד
J	25	כא		٢٥	٢١	خميس	ה
V	26	כב		٢٦	٢٢	جمعة	ו
S	27	כג	פ׳ חיי שרה	٢٧	٢٣	سبت	ש
D	28	כד		٢٨	٢٤	احد	א
L	29	כה		٢٩	٢٥	اثنين	ב
M	30	כו		٣٠	٢٦	ثلاثاء	ג
M	31	כז		٣١	٢٧	اربعاء	ד
J	1	כח	Nov 1965 نوفمبر ١٩٥٦	١	٢٨	خميس	ה
V	2	כט		٢	٢٩	جمعة	ו
S	3	ל	פ׳ תולדות	٣	٣٠	سبت	ש

טבת התשי"ז לפ"ג לבריאת העולם

طبيت ٥٧١٧ — جماد اول ١٣٧٦

ديسمبر ١٩٥٦ — Déc. 1956

Les jours	Déc. 1956	טבת התשי"ז	تواقيع ومواسم واعياد	ديسمبر ١٩٥٦	جماد اول ١٣٧٦	ايام الاسبوع	ימי השבוע
M	19	טז		١٩	١٦	اربعاء	ד
J	20	יז		٢٠	١٧	خميس	ה
V	21	יח	תקופת הסתו اول الشتاء	٢١	١٨	جمعة	ו
S	22	יט	פ׳ שמות	٢٢	١٩	سبت	ש
D	23	כ		٢٣	٢٠	احد	א
L	24	כא		٢٤	٢١	اثنين	ב
M	25	כב		٢٥	٢٢	ثلاثاء	ג
M	26	כג		٢٦	٢٣	اربعاء	ד
J	27	כד		٢٧	٢٤	خميس	ה
V	28	כה		٢٨	٢٥	جمعة	ו
S	29	כו	פ׳ וארא	٢٩	٢٦	سبت	ש
D	30	כז		٣٠	٢٧	احد	א
L	31	כח		٣١	٢٨	اثنين	ב
M	1	כט	Jan. 1957 يناير ١٩٥٧	١	٢٩	ثلاثاء	ג

كسليف ٥٧١٧
ربيع ثاني ١٣٧٦

כסלו התשי"ז לפ"ג לבריאת העולם

نوفبر ١٩٥٦
Nov. 1956

Les jours	Nov. 1956	כסלו התשי"ז	توقيع ومواسم واعياد	نوفبر ١٩٥٦	ربيع ثاني ١٣٧٦ / كسليف ٥٧١٧	ايام الاسبوع	ימי השבוע
D	4	א		٤	١	احد	א
L	5	ב		٥	٢	اثنين	ב
M	6	ג		٦	٣	ثلاثاء	ג
M	7	ד		٧	٤	اربعاء	ד
J	8	ה		٨	٥	خميس	ה
V	9	ו		٩	٦	جمعة	ו
S	10	ז	פ' ויצא (סלם) ١ مانور ١٦٧٣	١٠	٧	سبت	ש
D	11	ח		١١	٨	احد	א
L	12	ט		١٢	٩	اثنين	ב
M	13	י		١٣	١٠	ثلاثاء	ג
M	14	יא		١٤	١١	اربعاء	ד
J	15	יב		١٥	١٢	خميس	ה
V	16	יג		١٦	١٣	جمعة	ו
S	17	יד	פ' וישלח	١٧	١٤	سبت	ש
D	18	טו		١٨	١٥	احد	א

كسليف ٥٧١٧
ربيع ثانى ١٣٧٦

כסלו התשי"ז לפ"ג לבריאת העולם

نوفبر ١٩٥٦
Nov. 1956

Les jours	Nov. 1956	כסלו התשי"ז	توقيع ومواسم واعياد	نوفبر ١٩٥٦	ربيع ثاني ١٣٧٦ / كسليف ٥٧١٧	ايام الاسبوع	ימי השבוע
L	19	טז		١٩	١٦	اثنين	ב
M	20	יז		٢٠	١٧	ثلاثاء	ג
M	21	יח		٢١	١٨	اربعاء	ד
J	22	יט		٢٢	١٩	خميس	ה
V	23	כ		٢٣	٢٠	جمعة	ו
S	24	כא	פ' וישב	٢٤	٢١	سبت	ש
D	25	כב		٢٥	٢٢	احد	א
L	26	כג		٢٦	٢٣	اثنين	ב
M	27	כד		٢٧	٢٤	ثلاثاء	ג
M	28	כה		٢٨	٢٥	اربعاء	ד
J	29	כו		٢٩	٢٦	خميس	ה
V	30	כז		٣٠	٢٧	جمعة	ו
S	1	כח	פ' מקץ	١	٢٨	سبت	ש
			Déc 1956 ١٩٥٦ ديسمبر				
D	2	כט		٢	٢٩	احد	א
L	3	ל		٣	٣٠	اثنين	ב

חשון התשי"ז לפ"ג לבריאת העולם

حشفان ٥٧١٧
ربيع اول ١٣٧٦

اكتوبر ١٩٥٦
Oct. 1956

Les jours	Oct. 1956	חשון התשי"ז	تواقيع ومواسم واعياد	اكتوبر ١٩٥٦	ربيع اول ١٣٧٦ / حشفان ٥٧١٧	ايام الاسبوع	ימי השבוע
V	5	א		٥	١	جمعة	ו
S	6	ב	פ' נח	٦	٢	سبت	ש
D	7	ג		٧	٣	احد	א
L	8	ד		٨	٤	اثنين	ב
M	9	ה		٩	٥	ثلاثاء	ג
M	10	ו		١٠	٦	اربعاء	ד
J	11	ז	اول بابه ١٦٧٣ قبطية	١١	٧	خميس	ה
V	12	ח		١٢	٨	جمعة	ו
S	13	ט	פ' לך לך	١٣	٩	سبت	ש
D	14	י		١٤	١٠	احد	א
L	15	יא		١٥	١١	اثنين	ב
M	16	יב	مولد النبي (صلعم)	١٦	١٢	ثلاثاء	ג
M	17	יג		١٧	١٣	اربعاء	ד
J	18	יד		١٨	١٤	خميس	ה
V	19	טו	توقيع اتفاقية الجلاء	١٩	١٥	جمعة	ו

טבת התשי"ז לפ"ג לבריאת העולם

طبيت ٥٧١٧
جماد اول ١٣٧٦

ديسمبر ١٩٥٦
Déc. 1956

Les jours	Déc. 1956	טבת התשי"ז	تواقيع ومواسم واعياد	ديسمبر ١٩٥٦	جماد اول ١٣٧٦ / طبيت ٥٧١٧	ايام الاسبوع	ימי השבוע
M	4	א		٤	١	ثلاثاء	ג
M	5	ב		٥	٢	اربعاء	ד
J	6	ג		٦	٣	خميس	ה
V	7	ד		٧	٤	جمعة	ו
S	8	ה	פ' ויגש	٨	٥	سبت	ש
D	9	ו		٩	٦	احد	א
L	10	ז	اول كيهك ١٦٧٣ قبطية	١٠	٧	اثنين	ב
M	11	ח		١١	٨	ثلاثاء	ג
M	12	ט		١٢	٩	اربعاء	ד
J	13	י	צום י' טבת صوم ١٠ طبيت	١٣	١٠	خميس	ה
V	14	יא		١٤	١١	جمعة	ו
S	15	יב	פ' ויחי יעקב	١٥	١٢	سبت	ש
D	16	יג		١٦	١٣	احد	א
L	17	יד		١٧	١٤	اثنين	ב
M	18	טו		١٨	١٥	ثلاثاء	ג

Les jours	Sep. 1956	תשרי התשי"ז	توافيع ومواسم واعياد	سبتمبر ١٩٥٦	صفر ١٣٧٦ / تشرى ٥٧١٧	ايام الاسبوع	ימי השבוע
J	6	א	יום תרועה - ראש השנה פ' קדושים Roche Hachana راس السنة العبرية واول النسى ١٦٧٢	٦	١	خميس	ה
V	7	ב		٧	٢	جمعة	ו
S	8	ג	פ' וילך שבת תשובה سبت التوبة	٨	٣	سبت	ש
D	9	ד		٩	٤	احد	א
L	10	ה		١٠	٥	اثنين	ב
M	11	ו	اول توت ١٦٧٣ بسيطة	١١	٦	ثلاثاء	ג
M	12	ז		١٢	٧	اربعاء	ד
J	13	ח		١٣	٨	خميس	ה
V	14	ט		١٤	٩	جمعة	ו
S	15	י	יום כפור Kippour صوم كيبور פ' האזינו - אחרי מות	١٥	١٠	سبت	ש
D	16	יא		١٦	١١	احد	א
L	17	יב		١٧	١٢	اثنين	ב
M	18	יג		١٨	١٣	ثلاثاء	ג
M	19	יד		١٩	١٤	اربعاء	ד
J	20	טו	חג הסכות Souccot פ' אמור عيد المظلة	٢٠	١٥	خميس	ה

Les jours	Sep. 1956	תשרי התשי"ז	توافيع ومواسم واعياد	سبتمبر ١٩٥٦	صفر ١٣٧٦ / تشرى ٥٧١٧	ايام الاسبوع	ימי השבוע
V	21	טז		٢١	١٦	جمعة	ו
S	22	יז	פ' וזאת הברכה	٢٢	١٧	سبت	ש
D	23	יח	תקופת החרף اول الخريف	٢٣	١٨	احد	א
L	24	יט		٢٤	١٩	اثنين	ב
M	25	כ		٢٥	٢٠	ثلاثاء	ג
M	26	כא		٢٦	٢١	اربعاء	ד
J	27	כב	שמיני עצרת ושמחת התורה Chemini Azeret عيد سماحة التوراة פ' וזאת הברכה	٢٧	٢٢	خميس	ה
V	28	כג		٢٨	٢٣	جمعة	ו
S	29	כד	פ' בראשית	٢٩	٢٤	سبت	ש
D	30	כה	צום גדליה صوم جداليا (مؤجل)	٣٠	٢٥	احد	א
L	1	כו	Octobre 1956 اكتوبر ١٩٥٦	١	٢٦	اثنين	ב
M	2	כז		٢	٢٧	ثلاثاء	ג
M	3	כח		٣	٢٨	اربعاء	ד
J	4	כט		٤	٢٩	خميس	ה

المواسم والاعياد واوائل الشهور العبرية
سنة ٥٧١٧ - ١٩٥٦ - ١٩٥٧

يوم	سنة ٥٧١٧	سنة ١٩٥٦	تواقيع ومواسم واعياد
الاثنين	اول نيسان	١ ابريل	اول نيسان ٥٧١٧ واول رمضان ١٣٧٦ هـ
الثلاثاء	٩ »	٩ »	اول برموده ١٦٧٣ قبطية
الاثنين	١٥ »	١٥ »	اول عيد الفصح
الاحد	٢١ »	٢١ »	آخر عيد الفصح واول الخمسين
الاثنين	٢٢ »	٢٢ »	شم النسيم
الاربعاء	١ ايار	١ مايو	اول ايار ٥٧١٧ واول شوال ١٣٧٦ هـ (عيد الفطر)
الخميس	٩ »	٩ »	اول بشنس ١٦٧٣ قبطية
الجمعة	١ سيفان	٣١ »	اول سيفان ٥٧١٧ واول ذى القعدة ١٣٧٦ هـ
السبت	٢ »	١ يونيه	اول يونيه ١٩٥٧
السبت	٩ »	٨ »	اول بؤنه ١٦٧٣ قبطية
الاحد	١٠ »	٩ »	عيد الاسابيع (شبوعوت) وآخر الخمسين
الثلاثاء	١٩ »	١٨ »	عيد الجمهورية
الجمعة	٢٢ »	٢١ »	اول فصل الصيف
السبت	١ تموز	٢٩ »	اول تموز ٥٧١٧ واول ذى الحجة ١٣٧٦ هـ

المواسم والاعياد واوائل الشهور العبرية
سنة ٥٧١٧ - ١٩٥٦ - ١٩٥٧

يوم	سنة ٥٧١٧	سنة ١٩٥٦	تواقيع ومواسم واعياد
الاثنين	٣ تموز	١ يوليه	اول يوليه ١٩٥٧
الاحد	٩ »	٧ »	صوم ٩ تموز
الاثنين	١٠ »	٨ »	اول ابيب واول عيد الاضحى
الثلاثاء	٢٥ »	٢٣ »	عيد مصر القومى
الاحد	١ اب	٢٨ »	اول اب ٥٧١٧ واول السنة الهجرية محرم ١٣٧٧
الخميس	٥ »	١ اغسطس	اول اغسطس ١٩٥٧
الاحد	٨ »	٤ »	صوم ٧ اب مؤجل لوقوعه السبت السابق
الثلاثاء	١٠ »	٦ »	صوم ١٠ اب
الاربعاء	١١ »	٧ »	اول مسرى ١٦٧٣ قبطية
الثلاثاء	١ ايلول	٢٧ »	اول ايلول ٥٧١٧ واول صفر ١٣٧٦ هـ
الاحد	٦ »	١ سبتمبر	اول سبتمبر ١٩٥٧
الجمعة	١١ »	٦ »	اول النسيء القبطية
الاربعاء	١٦ »	١١ »	اول السنة القبطية ١٦٧٤ وعيد النيروز للاقباط
الثلاثاء	٢٩ »	٢٤ »	اخر السنة العبرية ٥٧١٧

المواسم والاعياد واوائل الشهور العبرية
سنة ٥٧١٧ ـ ١٩٥٦ ـ ١٩٥٧

يوم	سنة ٥٧١٧	سنة ١٩٥٦	تواقيع ومواسم واعياد
الخميس	اول تشرى	٦ سبتمبر	راس السنة العبرية واول صفر ١٣٧٦ ه
السبت	٣ «	٨ «	سبت التوبة
الثلاثاء	٦ «	١١ «	اول السنة القبطية ١٦٧٣
السبت	١٠ «	١٥ «	صوم كيبور
الخميس	١٥ «	٢٠ «	عيد المظلات (سكوت)
الاحد	١٨ «	٢٣ «	اول فصل الخريف
الخميس	٢٢ «	٢٧ «	عيد سماح التوراة
الاحد	٢٥ «	٣٠ «	صوم جداليا
الاثنين	٢٦ «	١ اكتوبر	اول اكتوبر ١٩٥٦
الجمعة	١ حشفان	٥ «	اول حشفان ٥٧١٧ واول ربيع اول ١٣٧٦ ه
الخميس	٧ «	١١ «	اول بابه ١٦٧٣ قبطية
الثلاثاء	١٣ «	١٧ «	مولد النبي (صلعم)
الخميس	٢٨ «	١ نوفمبر	اول نوفمبر ١٩٥٦
الاحد	١ كسليف	٤ «	اول كسليف ٥٧١٧ واول ربيع ثانى ١٣٧٦ ه
السبت	٧ «	١٠ «	ول هاتور ١٦٧٣ قبطية
السبت	٢٨ «	١ ديسمبر	اول ديسمبر ١٩٥٦

المواسم والاعياد واوائل الشهور العبرية
سنة ٥٧١٧ ـ ١٩٥٦ ـ ١٩٥٧

يوم	سنة ٥٧١٧	سنة ١٩٥٦	تواقيع ومواسم واعياد
الثلاثاء	١ طبيت	٤ ديسمبر	اول طبيت ٥٧١٧ واول جماد اول ١٣٧٦ ه
الاثنين	٧ «	١٠ «	اول كيهك ١٦٧٣ قبطية
الخميس	١٠ «	١٣ «	صوم ١٠ طبيت
الجمعة	١٨ «	٢١ «	اول فصل الشتاء
الثلاثاء	٢٩ «	١ يناير ١٩٥٧	اول السنة الميلادية ١٩٥٧
الاربعاء	١ شباط	٢ «	اول شباط ٥٧١٧ واول جماد ثاني ١٣٧٦ ه
الابعاء	٨ «	٩ «	اول طوبه ١٦٧٣ قبطية
الاربعاء	١٥ «	١٦ «	عيد الدستور للجمهورية المصرية
الجمعة	١ اداراول	١ فبراير	اول اداراول ٥٧١٧ واول رجب ١٣٧٦ ه
السبت	٩ «	٩ «	اول امشير ١٦٧٣ قبطية
الخميس	١٤ «	١٤ «	عيد استر (بوريم)
الجمعة	٢٩ «	١ مارس	اول مارس ١٩٥٧
الاحد	١ ادارثانى	٣ «	اول ادارثانى ٥٧١٧ واول شعبان ١٣٧٦ ه
الاحد	٨ «	١٠ «	اول برمهات ١٦٧٣ قبطية
الاربعاء	١٨ «	٢٠ «	اول فصل الربيع

خسارة كبرى

فى يوم الاثنين الموافق ١٨ يونيه سنة ١٩٥٦ مات رجل الطائفة

مراد فرج المحامى

فوا أسفاه على شخص كامل طونه يد المنون بعد حياة كلها كفاح ونضال

مات الرجل العصامى - مات الرجل الأوحد - مات الأستاذ المحامى - مات العرق النابض فى طائفتنا - مات شاعر الاسرائيلية مات المؤلف العبقرى - مات الرجل القانونى - مات المتضلع فى الأحوال الشخصية .

وهاهى كتبه بين ايدينا ذكرى لن ننساها له طول حياتنا نحن واحفادنا .

فياله من مصاب فادح اليم ويالها من ضربة قاسية لطائفتنا نطلب من الله عز وجل ان يرحمه برحمته ويصبر قلوبنا ويعوضنا فيه خيراً .

طائفة الاسرائيليين القرائين بمصر

أعضاء المجلس الملى
فى اول عام ٥٧١٧

الاستاذ	جاك منجوبى	الرئيس
»	ليتو باروخ	الوكيل
»	زكى منشه	السكرتير

الأعضاء

الأساتذة

دكتور ابراهيم منشه	ابلى اصلان المحامى
ابلى سليم الناسى	توفيق الياهو الجزار
زكى موسى درويش	مراد موسى القدسى
مراد يهودا منشه	مراد يوسف القدسى

موريس بيسح

الكشافة والجوالة

لطائفة الاسرائيليين القرائين بمصر

ترحب بكل من ينضم اليها من أفراد الطائفة ويهمها أن يكون لديها أصدقاء غير أعضاء مجلس ادارة الكشافة يساعدونها ويأخذون بيدها الى طريق السلام .

حتى يمكننا أن نقول

القافلة تسير

فكلما ازداد عدد الأصدقاء ازداد التعارف بينهم

قدموا انفسكم لادارة الكشافة وانضموا اليها فاليوم خير من الغد

لاتنسوا

قيد اسماء بناتكم

فى دفاتر دار الشرع

بالمجان

فيه مصلحة لكم وفيه فائدة كبرى

ولن تخسروا شيئا

اعلان هام

على طالبى الزواج مصريين وأجانب أن يقدموا لدار الشرع شهادة الميلاد الخاصة بكل من العريس والعروس عند تقديم طلب التصريح بالزواج . مع العلم بأنه سوف لايسجل أى عقد زواج دون تقديم الشهادة المذكورة .

ويلاحظ أن التوثيق لعقد الزواج لغير المصريين يتم أمام مكاتب الشهر العقارى بعد أن يقدم هؤلاء شهادة من دار الشرع بعدم وجود موانع شرعية . ولما كان التوثيق أمام هذه المكاتب يستغرق وقتا طويلا .

لذلك نرجو أصحاب الشأن أن يتقدموا مبكرين بطلبات الخطبة والزواج ليتم العقد بالطقوس الدينية فى الموعد المطلوب وقد تحدد سن الزواج بثمانية عشر سنة على الأقل للزوج وستة عشر سنة للزوجة .

العاريخاه

العاريخاه

واجب على كل فرد دفعها

العاريخاه

حسنة كبيرة تؤدونها دون أن تشعروا

العاريخاه

لها امتيازات كبيرة عند انتخاب المجالس الملية

العاريخاه

تؤهل لدافعيها أن يقيد اسمه فى سجل المحسنين

العاريخاه

لازمة للصرف منها على الفقير والبائس والجائع واليتيم

العاريخاه

حسنة صغيرة تمنع بلاوى كبيرة

فلا تتأخروا من دفعها كلما طاب اليكم بل هى واجب دفعها دون أى مطالبة

فى الساعة التاسعة من مساء يوم الأربعاء (ليلة الخميس) ١٧ من شهر آب سنة ٥٧١٦ عبرية الموافق ٢٥ من شهر يوليه سنة ١٩٥٦

واحتفل بتشييع جنازته فى الساعة الخامسة من اليوم التالى احتفالا مهيبا من المعبد المذكور وقد مشى أمامه أصحاب الغبطة الرؤساء الروحانيين للطوائف الدينية بجمهورية مصر أو نوابهم وتبعهم أعضاء المجلس الملى وأعيان الطائفة وغيرهم من المشيعين من اخواننا الربانين والمواطنين المسلمين والمسيحيين.

كما تفضل السيد الرئيس جمال عبد الناصر رئيس الجمهورية بايفاد مندوب عن سيادته للتعزية والاشتراك فى تشييع جنازته وكذلك السيد زكريا محيى الدين وزير الداخلية أوفد مندوبا من قبله لنفس الغرض.

كما تلقت الطائفة ايضاً رسائل تعزية من رجال الدين والدولة نخص بالذكر منهم صاحب الفضيلة شيخ جامع الأزهر

وتم دفنه فى مقبرة خاصة بالبساتين فى تمام الساعة السابعة مساء

رحمه الله وأسكنه فسيح جناته وعوضنا خيراً.

الحاخام الأكبر لطائفة الاسرائيليين القرائين بمصر
المرحوم طوبياه سمحاه ليفى بابوفيتش

ملخص

محضر اعلان وفاة

المغفور له طيب الذكر

الحاخام الأكبر والرئيس الروحانى

طوبياه سمحاه ليفى بابوفيتش

فى الساعة الخامسة من مساء يوم الخميس ٢٦ يوليه ١٩٥٦ الموافق ١٨ من شهر آب سنة ٥٧١٦ عبرية عقد المجلس الملى بمعبد موسى الدرعى بالعباسية قسم الوابلى محافظة القاهرة بجمهورية مصر اجتماعا غير عادى برئاسة السيد جاك ليتو منجوبى وبحضور السادة أعضاء المجلس الملى الموقعين على هذا المحضر وغيرهم من السادة أبناء الطائفة وأعلنوا بصفتهم نوابا عن عموم الطائفة أسفهم الشديد لوفاة المرحوم طيب الذكر الحبر الجليل طوبياه سمحاه ليفى بابوفيتش الحاخام الأكبر والرئيس الروحانى للطائفة توفاه الله الى رحمته تعالى

يوم الجلاء
عيد الاستقلال

منذ اربعة وسبعين عاما ونحن فى عذاب العبودية والاستعمار لاحرية ولا استقلال ولا عزة ولا كرامة

فقد كانت هذه السنوات مريرة قاسية الى ان أتاها رجل مصر الأوحد

الرئيس جمال عبد الناصر

فازاح عنها كابوس الذلة والهوان واستطاع أن يرد سهام الغاصبين الى صدورهم وحقق المعجزة التى طال أمرها ومحا العار الذى التصق بنا وبكلمة واحدة جعل المستعمر يخضع لأمره فجلا عن آخره وتحررت مصر يوم الاثنين ١٨ يونيه سنة ١٩٥٦ ففرح كل مصرى واعتبره عيدا للاستقلال الحقيقى لما جاء به هذا البطل من المعجزات لم يسبقه فيها أحد فنزل فى قلب مصر وقلب كل مصرى مكانا حصينا لن يتمكن أحد من نزعه منه يوما ما .

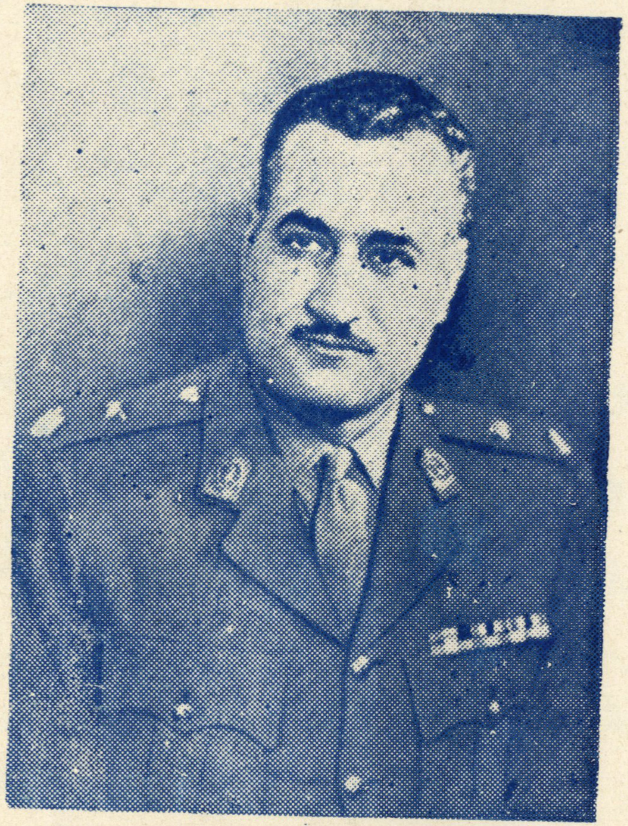

الرئيس المحبوب والبطل المرغوب

الرئيس الأول لجمهورية مصر

جمال عبد الناصر

خزائن بنك مصر

تبدد قلقك حينما تفكر فى نفائسك ومستنداتك

فأودع بها ماتحرص عليه تضمن له

الصيانة والسلامة والآمان

مركزه الرئيسى بالقاهرة

وفرعه باسكندرية

اليوم عيد

يقع اول تشرى هذا العام ٥٧١٧ الموافق ٦ سبتمبر ١٩٥٦ يوم خميس فهو يوم عيد يخرج فيه ابناء الطائفة افرادا وجماعات من منازلهم متجهين نحو الكنائس للصلاة شكرا الله على ما اولاهم من نعم عديدة متضرعين خاشعين وفيه يلبس الافراد حللا جديدة متباركين فرحين مستبشرين بالعام السعيد الجديد .

ذهب العام المنصرم بما فيه من سيئات وحسنات وجاء العام الجديد راجين المولى عز وجل ان يجعله عيدا سعيدا وعمرا مديدا وعلينا ان نستقبله بكل همة ونشاط وعزيمة اكيدة واضعين نصب اعيننا ان ننسى مآسينا ونفكر فى مايجب عمله نحو سعادتنا ورفاهيتنا وما يعود علينا من الخير وعلينا ان نساهم فى هذا اليوم بما تجود به انفسنا من التبرعات والحسنات فياله من يوم يعود علينا ونحن فى احسن صحة وبال مطمئن .

وكل عام وانتم بخير　　　　المجلس الملى

طائفة الاسرائيليين القرائين بجمهورية مصر

التقويم السنوى

لسنة ٥٧١٧ للخليقة (كبيسة)

وهى السنة السابعة عشرة للدور الثلثمائة والواحد العبري القمرى

من حساب العالم الفلكي يهودا كوكيزوب

باشراف سيادة الحاخام الاكبر طوبيا ليفي بابوفيتش

وضع وترتيب الدكتور ابراهيم موسى منشه

طبع على نفقة دارشرع الاسرائيليين القرائين بمصر ولحسابها

לוח
לקביעות ראשי חדשים
וימי המועדים והצומות ותקופות השנה
לשנת התשי"ז לפ"ג לבריאת העולם
שנת י"ז למחזור שא" ללבנה והיא שנה מעוברת
עפ" מולדות יהודה התוכן כוכיזוב
במשרת אור החכם הראשי טוביה לוי בבוויץ
מחבר ומסדר בידי
הרופא דר" אברהם בן משה ז"ל מנשה
הוצאת בית הדין
לישראלים הקראים במצרים

مطبعة محمود خضر بالسكاكينى ٦ حارة اليهود بالموسكى بمصر

بنك مصر

شركة مساهمة مصرية

البنك الذى رفعته العزة المصرية

زعامتها فى الاستقلال الاقتصادى

مؤسس شركاتها القومية

منشىء الصناعات الكبرى

يشمل نشاطه كل الأعمال المصرفية

فروعه بعواصم البلاد ومدنها الكبرى

وكلاؤه ومراسلوه فى كل بلاد الخارج

نظام الايداع الليلى - التفصيلات بالبنك

رقم السجل التجارى للبنك بالمركز الرئيسى ٢ بالقاهرة

طائفة الاسرائيليين القرائين بجمهورية مصر

التقويم السنوى

لسنة ٥٧١٧ للخليقة (كبيسة)

وهى السنة السابعة عشرة للدور الثلثمائة والواحد العبري القمرى

من حساب العالم الفلكي يهودا كوكيزوب

باشراف سيادة الحاخام الاكبر طوبيا ليفي بابوفيتش

وضع وترتيب الدكتور ابراهيم موسى منشه

طبع على نفقة دار شرع الاسرائيليين القرائين بمصر ولحسابها

לוח

לקביעות ראשי חדשים

וימי המועדים והצומות ותקופות השנה

לשנת התשי"ז לפ"ג לבריאת העולם

שנת י"ז למחזור שא" ללבנה והיא שנה מעוברת

עפ" מולדות יהודה התוכן כוכיזוב

במשרת אור החכם הראשי טוביה לוי בבוויץ

מחבר ומסדר בידי

הרופא דר" אברהם בן משה ז"ל מנשה

הוצאת בית הדין

לישראלים הקראים במצרים

مطبعة محمود خضر بالسقالبة ٦ ، حارة اليهود بالموسكى بمصر